



CURSO: "PRIMEROS AUXILIOS"

APOYO VITAL BÁSICO PRIMEROS AUXILIOS

Apoyo Vital Básico para Profesionales de la Salud

RCP para Familiares y Amigos

Salva Corazones



*Learn and Live*SM

**American Heart
Association®**



Fighting Heart Disease and Stroke

APOYO VITAL BÁSICO,

CADENA DE SUPERVIVENCIA



**ACCESO PRECOZ
AL S.M.E.**



R.C.P. PRECOZ



**DEFIBRILACIÓN
PRECOZ**



**ATENCIÓN
CARDIOVASCULAR
AVANZADA PRECOZ**

CAUSAS DE PARO CARDIORESPIRATORIO

Trauma cráneo - encefálico.

Trauma torácico.

Estrangulamiento.

Descargas eléctricas.

Muerte Súbita EC.

Ahogamiento.

Venenos inhalados, inyectados o tomados.

Sobre dosis de medicamentos.

Alergias.

Enfermedades cardio vasculares.



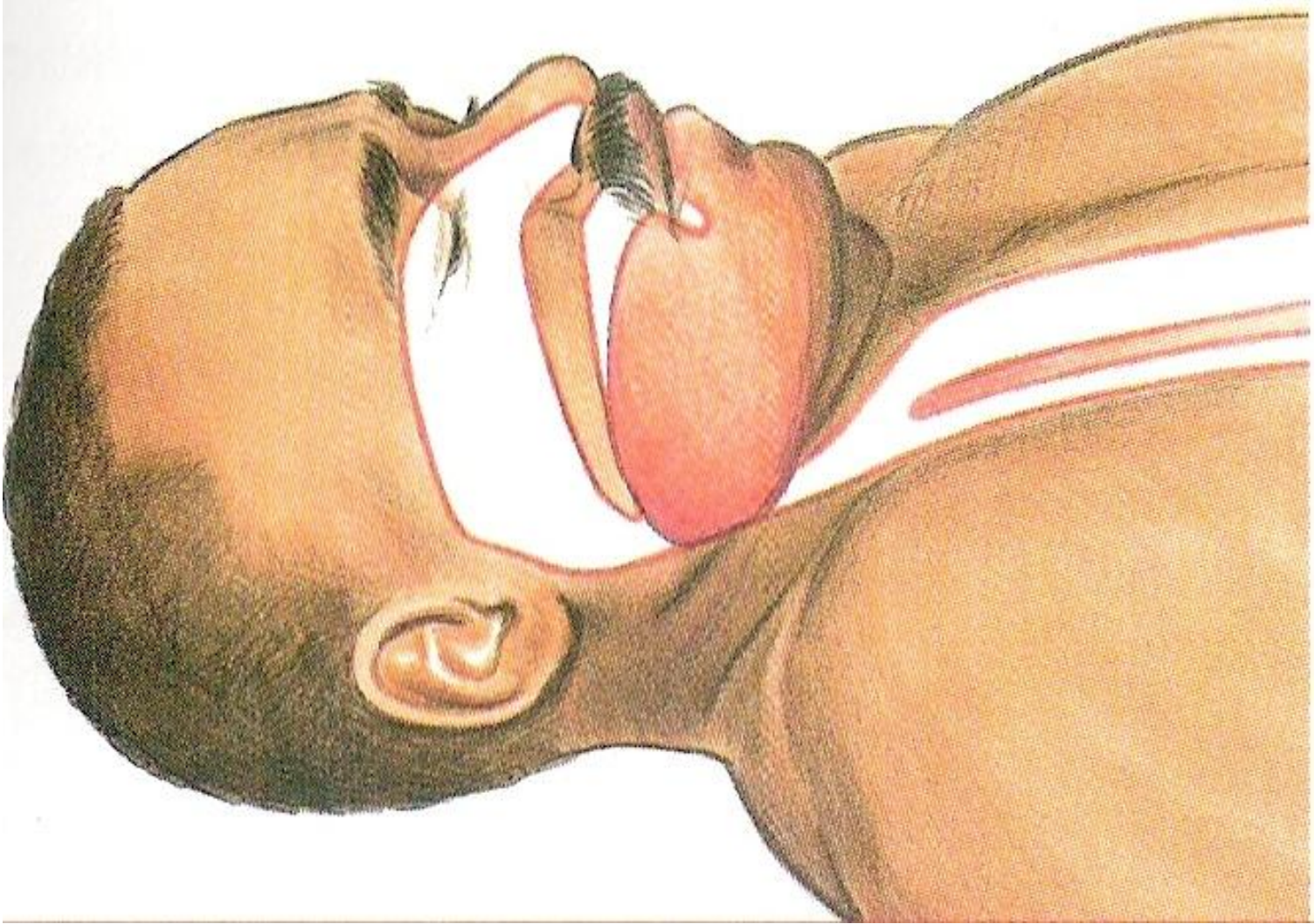

RECONOCIMIENTO DE UNA EMERGENCIA

- A menudo las emergencias se reconocen cuando se observan escenas, comportamientos, olores o ruidos fuera de lo normal.
- Revisar el lugar de la emergencia para verificar si existe algun peligro, saber lo que ha ocurrido, determinar cuántas víctimas hay.



“EVALUACIÓN PRIMARIA”

1.- ESTOY REVISANDO LA ESCENA DEL ACCIDENTE

¿Existe algún peligro?

! Área segura;

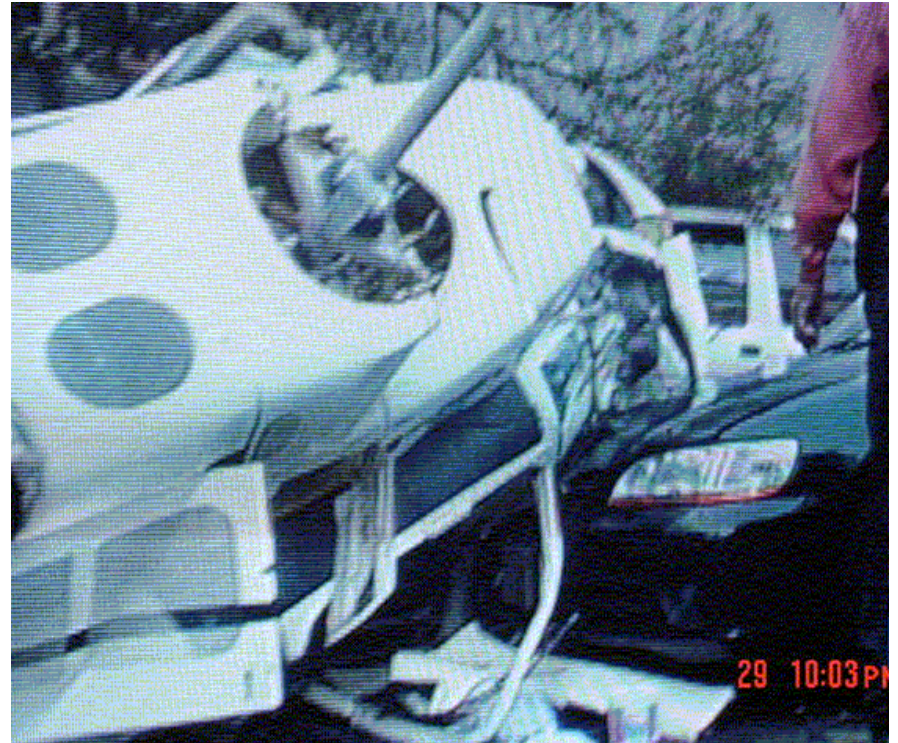

2.- ESTOY REVISANDO EL ESTADO DE CONCIENCIA DE LA VICTIMA-

¿Se encuentra bien? ¿Me oye me escucha?



3.-SI SE ENCUENTRA SOLO GRITE PIDIENDO AYUDA.

! Ayuda por favor!



Activación de servicio medico de URGENCIAS

066 y 065

Central de Urgencias:

Cruz roja Mexicana.

Datos al operador del SMU:

- Menciona tu nombre y el numero de donde llamas.
 - Ubicación exacta del accidente.
 - Que fue lo que paso.
- Síntomas de la persona o personas accidentadas.
 - Numero de victimas.
- Ya le están brindando primeros auxilios.
 - Servicios especiales.

**4.- BUSCA SIGNOS DE RESPIRACIÓN
OBSERVE BOCA, TÓRAX Y ABDOMEN**



5.- INICIA COMPRESIONES TORÁCICAS

R.C.P.

Método de R.C.P.

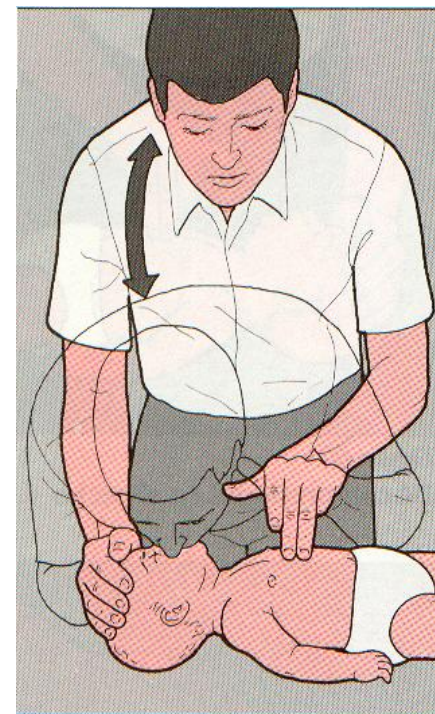
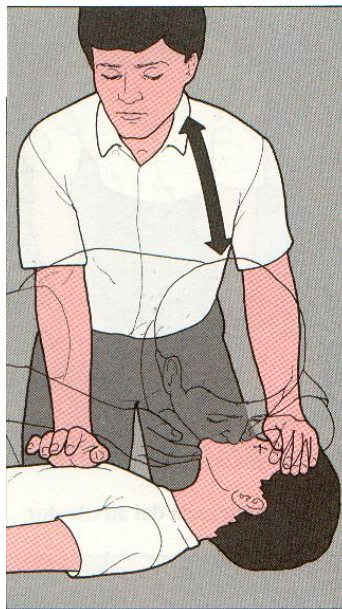

BEBES 0-1 AÑOS	NIÑOS 1- 8 AÑOS	ADULTOS 8 - < AÑOS
30 Compresiones	30 Compresiones	30 Compresiones

6.- ABRA LA VÍA AÉREA DEL PACIENTE

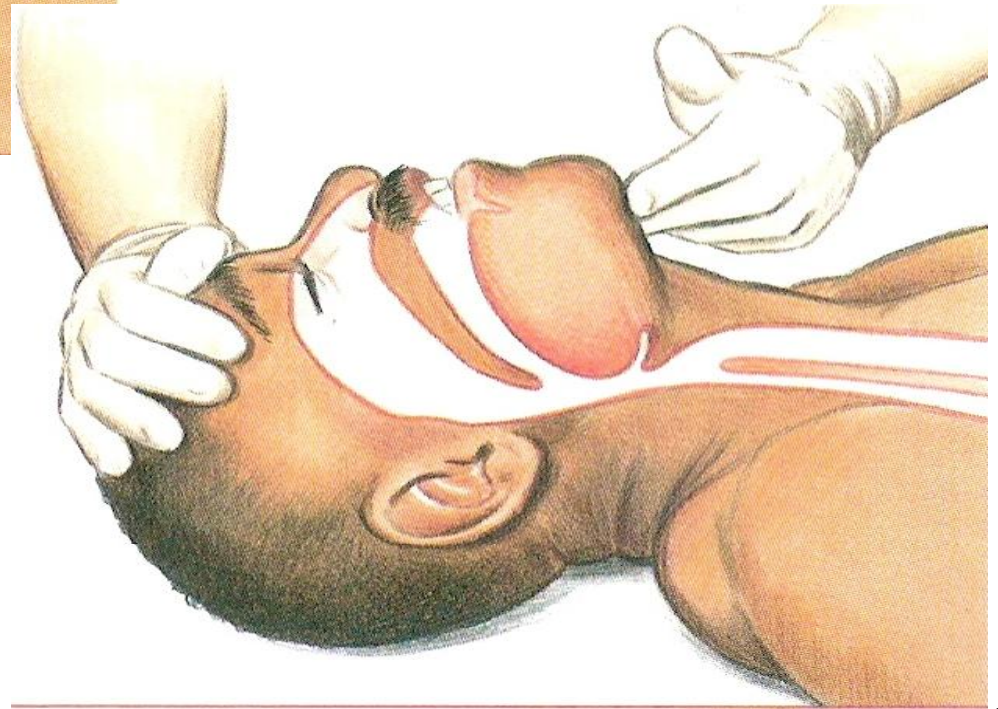
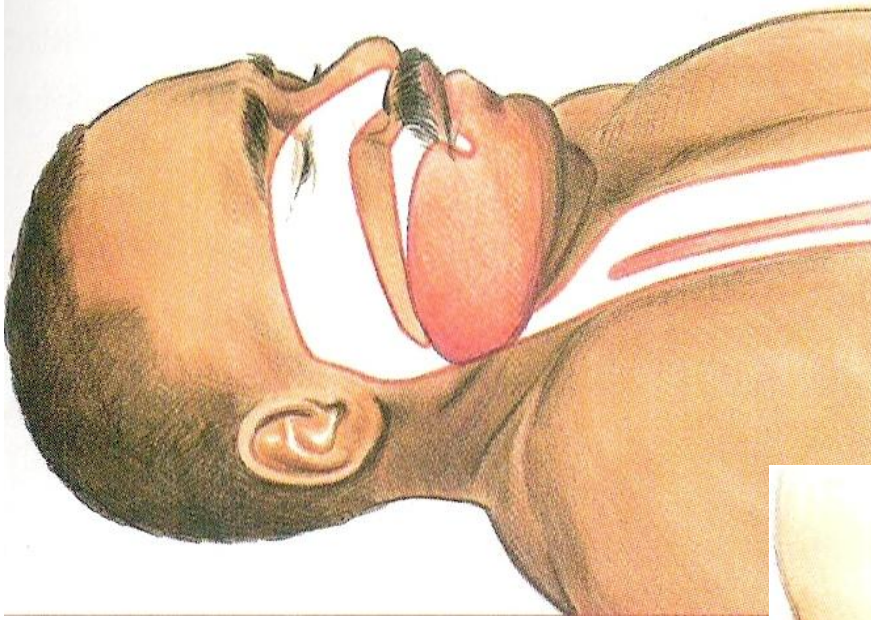

7.- DE 2 RESPIRACIONES



- RCP
- *continuas*

• **1 2 3 4 5 6 7 8 9 10 11 12 13 14 15 16 17 18 19 20 21 22 23 24 25 26 27 28 29 30**

• **2**
VENTILACIONES

• **1 2 3 4 5 6 7 8 9 10 11 12 13 14 15 16 17 18 19 20 21 22 23 24 25 26 27 28 29 30**

• **2**
VENTILACIONES

• **1 2 3 4 5 6 7 8 9 10 11 12 13 14 15 16 17 18 19 20 21 22 23 24 25 26 27 28 29 30**

• **2**
VENTILACIONES

• **1 2 3 4 5 6 7 8 9 10 11 12 13 14 15 16 17 18 19 20 21 22 23 24 25 26 27 28 29 30**

• **2**
VENTILACIONES

• **1 2 3 4 5 6 7 8 9 10 11 12 13 14 15 16 17 18 19 20 21 22 23 24 25 26 27 28 29 5 30**

• **2**
VENTILACIONES

CADA 2 MIN. CAMBIAMOS



JUSTIFICACIONES PARA DETENER LAS MANIOBRAS DE R.C.P.

- **La víctima se restablece, es decir, recupera la respiración.**
- **Arriba el Servicio Médico de Emergencias.**

DIVX
XVIDEOS

OVACE.

- Obstrucción parcial.
- La persona respira con dificultad
 - Tose con dificultad
 - Hace ruidos agudos al respirar
- Presenta una cara de angustia y temor.
- Obstrucción total.
- La persona no puede respirar
 - No puede toser
 - No puede hablar o hacer algún ruido
 - Se lleva las manos al cuello.
- Puede llevarse las manos al cuello



**MANIOBRA DE DESOBTRUCION DE VIAS AEREAS
TRATAMIENTO NIÑOS Y ADULTOS**

su atención y su buena actitud
muchas.

● **Gracias.**

